

web accessibility

# 웹 접근성 품질인증 심사결과서

2차-[한국문학번역원]  
홈페이지

2017.02.07



법인 한국장애인단체총연맹  
KOREA FEDERATION OF ORGANIZATIONS OF THE DISABLED

한국웹접근성인증평가원  
KOFOD INSTITUTE OF WEB ACCESSIBILITY CERTIFICATION AND VALUE

T. 02-858-7220, F.02-851-7220



## 웹 접근성 품질인증 심사환경

웹 접근성 적용 지침	한국형 웹 콘텐츠 접근성 지침 2.1 (KWCAAG 2.1)	
심사 적용 지침	미래창조과학부 “웹 접근성 품질인증 표준 운영 & 심사지침” ( 2015년 10월 30일자 )	
심 사 환 경	IE(Internet Explorer)	11

전문가심사	KWCAAG 2.1기준 24개 항목 수동진단	
사용자심사환경 ( 전맹 )	PC 화면 낭독프로그램 사용, 키보드만 사용	
	Sense Reader ver.	V 5.8.0.0
	Jaws ver.	V 15.0
사용자심사 ( 저시력 )	확대 및 고대비 기능 사용, 마우스, 키보드 사용	
사용자심사 ( 뇌병변 )	키보드만 사용	

모바일 심사환경 ( 모바일웹 심사 )	안드로이드	심사용기기 : 넥서스 5X
		OS ver. : Android 7.0 Nougat
	iOS	심사용기기 : 아이폰6
		OS ver. : iOS 10.1.1

## 웹 접근성 품질인증 심사기준

전문가 심사기준	각 항목별 과락없이 95% 이상시 합격	
	신규심사	심사팀장 1명을 포함한 전문가심사원 3명
	갱신심사	심사팀장 1명을 포함한 전문가심사원 1명
사용자 심사기준	과업별 15분 이내 100% 과업 달성시 합격	
	신규심사	사용자심사원 3명 (전맹, 저시력, 상지 또는 뇌병변)
	갱신심사	사용자심사원 1명 (전맹, 상지 또는 뇌병변)
기술심사의 원칙	기술심사는 1차 심사만 실시하는 것을 원칙으로 한다.	

2차심사 적용대상	<ul style="list-style-type: none"> <li>① 전문가심사 결과 18개 이상의 검사항목이 95% 이상 준수한 경우</li> <li>② 전문가심사 결과 전체 검사항목 평균 준수율이 85% 이상인 경우</li> <li>③ 사용자심사 결과 과업 성공률 85% 이상인 경우</li> </ul>
2차심사 원칙	<p>1차 심사에서 불합격하여 2차 심사를 실시하기 위해서는 최대 7일 이내의 기간을 정하여 신청인에게 보완을 요청하고 2차 심사를 실시한다.</p> <p>단, 시스템 운영 특성으로 인해 반영이 늦어지는 경우 최대 30일까지 연장하거나 미래창조과학부와 협의 할 수 있다.</p>
2차심사 방법	2차 심사는 1차 심사에서 정한 샘플링의 최소 20% 이상의 페이지 또는 콘텐츠를 신규로 선정하여 실시한다.

## 웹 접근성 품질인증 심사결과

심사 대상	사이트명	한국문학번역원		<div>Pass</div>
	URL	<a href="http://www.ltikorea.or.kr">www.ltikorea.or.kr</a>		
심사기간		2017.02.03 ~ 2017.02.07		
구 분		신규심사( O )	갱신심사( )	적 합
최 종 결 과		웹 접근성 품질인증 심사결과 인증마크 발급기준에 적합합니다. 앞으로도 웹 접근성에 많은 관심과 지속적인 관리를 부탁드립니다.		

### ■ 기밀유지 및 이해상충 부재 선언 ■

1. 심사팀은 고객조직과 어떤 이해관계가 없을 뿐 아니라 지난 24개월 이내 컨설팅 또는 기타 서비스를 제공하지 않았습니다.
2. 심사팀은 심사를 통해 획득한 고객조직과 관련된 모든 정보에 대해 ‘(사)한국장애인단체총연합회 한국웹접근성인증평가원’의 방침/승인, 고객조직의 동의나 법령에 의하지 않고는 누구에게도 공개하지 않겠으며 기밀로써 다루겠습니다.
3. 심사팀은 심사와 관련해 고객조직으로부터 금품, 향응 및 기타 이익을 제공받거나 요구하지 않았습니다.
4. 심사팀은 인증절차와 관련하여 ‘(사)한국장애인단체총연합회 한국웹접근성인증평가원’의 메뉴얼, 관련절차서 및 요구사항을 준수하였습니다.

전문가	심사원	심사원	심사팀장
	TA-003	TA-013	TA-005

사용자	심사원(전맹)	심사원(저시력)	심사원(뇌병변)	심사팀장
	UA-001	UA-003	UA-009	UA-001



확인란	원 장
	장 윤 식

## index

- 웹 접근성 품질인증 전문가 심사보고서 - ○
- 심사대상 페이지 & 동영상 - ○
- 웹 접근성 품질인증 전문가 상세보고서 - ○
- 웹 접근성 품질인증 사용자 심사보고서 - ◎

# 웹 접근성 품질인증 전문가 심사 보고서 (2차)

사이트명	한국문학번역원			
U R L	www.ltikorea.or.kr			
일 자	2017.02.03 ~ 2017.02.07			
구 분	신규심사( O )		갱신심사( )	
총 평	웹 접근성 품질인증 전문가 심사결과 인증마크 발급기준에 적합합니다. 앞으로도 웹 접근성에 많은 관심과 지속적인 관리를 부탁드립니다.			
전문가 심사결과	총 점	과 략	공통오류	결 과
	100	0개	0개	<input checked="" type="checkbox"/> 적 합 <input type="checkbox"/> 부적합

고 유 번 호	심사원	심사원	팀 장
	TA-003	TA-013	TA-005
서 명			



페이지별 평가

- 합격 기준: 95% 이상일 경우
- 항목 준수도: 통과(95% 이상) 단, 한 항목이라도 과락(95% 미만)시에는 점수에 상관없이 불합격처리
- 1, 2, 18, 19 번 항목은 콘텐츠 수 기준 (95% 이상 준수), 그 외 항목은 페이지 수로 준수 여부 확인
- 공통요류(  )는 반드시 전체 페이지의 수정을 하셔야 하며 **미수정 시 점수에 상관없이 불합격처리**

[illegible]

---

# 심사대상 페이지 & 동영상



## 심사 대상 페이지

## 1. 메인페이지

<http://www.ltkorea.or.kr/>

## 2. 홈 > 사업안내 > 번역지원 사업 > 번역지원 공모사업 > 사업 소개

<http://www.ltkorea.or.kr/transupport.do>

## 3. 홈 > 사업안내 > 출판지원 사업 > 출판지원사업통계 > 언어별 장르별 출간현황

<http://www.ltkorea.or.kr/overseapubsta/langen.do>

구분	종류	회	2017 사출, 부출	인출-비출	비출	계
영미권	영미	75	51	4	1	131
	영미	84	11	9	1	105
아시아	한국	34	23			57
	소속	15	23	1		39
유럽	유럽	85	1	1	1	88
	유럽	25	10	1	1	37
러시아	러시아	52	5	2	1	59
	러시아	11				11
북아메리카	북아메리카	1				1
	북아메리카					

## 4. 홈 > 사업안내 > 국내 교류 사업 > 서울국제작가축제

<http://www.ltkorea.or.kr/seoulintfes/seoulintfes.do>

## 5. 홈 > 사업안내 > 교육사업 > 번역아카데미 > 번역아틀리에

<http://www.ltkorea.or.kr/tranacademy/transat.do>

## 6. 홈 > 아카이브 > 간행물열람 > kn

<http://www.ltkorea.or.kr/KLN.do>

7. 홈 > 아카이브 > 미디어 자료실 > 동영상

<http://www.ltikorea.or.kr/movie.do>

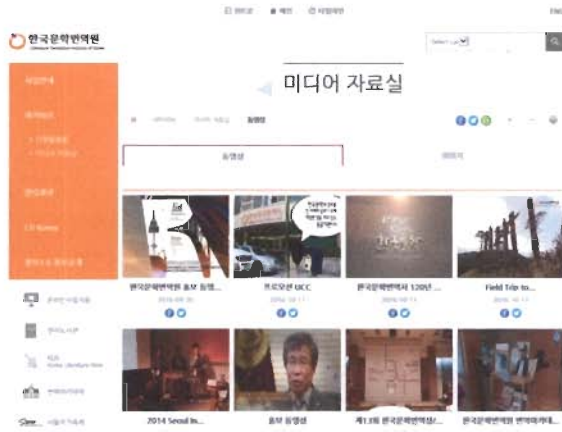

8. 홈 > 알림광장 > 공지사항

<http://www.ltikorea.or.kr/notices.do>



9. 홈 > 알림광장 > 보도자료

<http://www.ltikorea.or.kr/press.do>



10. 홈 > 알림광장 > 언론에서 본 한국문학

<http://www.ltikorea.or.kr/presskti.do>



11. 홈 > 알림광장 > 번역원 주요행사 > 번역원일정 > 월간 주요행사 계획

<http://www.ltikorea.or.kr/monthly.do>



12. 홈 > 알림광장 > 번역원 주요행사 > 국제행사

<http://www.ltikorea.or.kr/intevent.do>



13. 홈 > 알림광장 > 채용정보 > 인재상

<http://www.ltikorea.or.kr/human.do>



14. 홈 > LTI KOREA > 원장실 > 기관장동정

<http://www.ltikorea.or.kr/presidentnow.do>

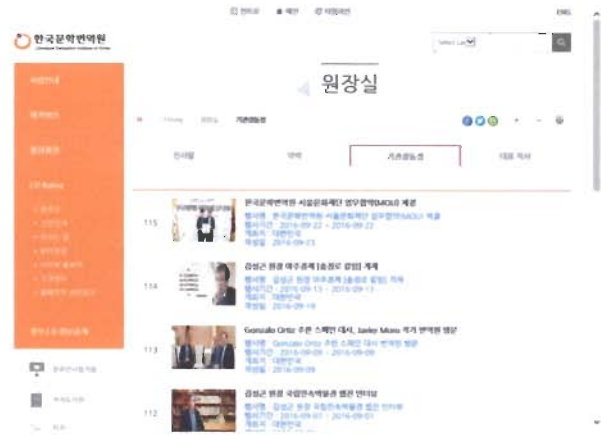

15. 홈 > LTI KOREA > 기관안내 > 조직도|이사진 소개 > 조직도

<http://www.ltikorea.or.kr/orgboard.do>



16. 홈 > LTI KOREA > 오시는 길

<http://www.ltikorea.or.kr/location/location.do>

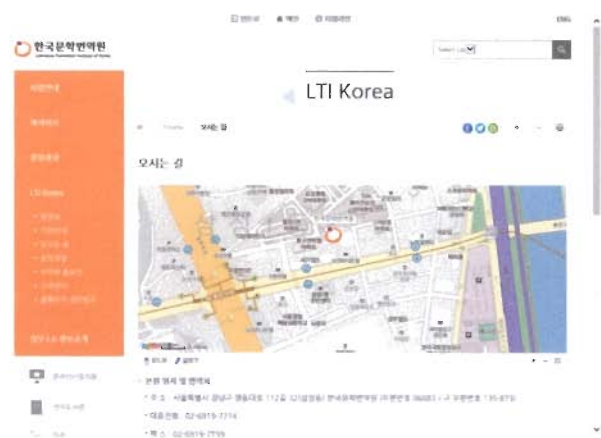

17. 홈 > LTI KOREA > 고객센터 > 자주묻는 질문

<http://www.ltikorea.or.kr/faq.do>



18. 홈 > LTI KOREA > 고객센터 > Open API 신청

<http://www.ltikorea.or.kr/openapi/openapi.do>





19. 홈 > 정부3.0정보공개 > 정보공개 > 정보공개제도란?

<http://www.ltikorea.or.kr/govinfo.do>

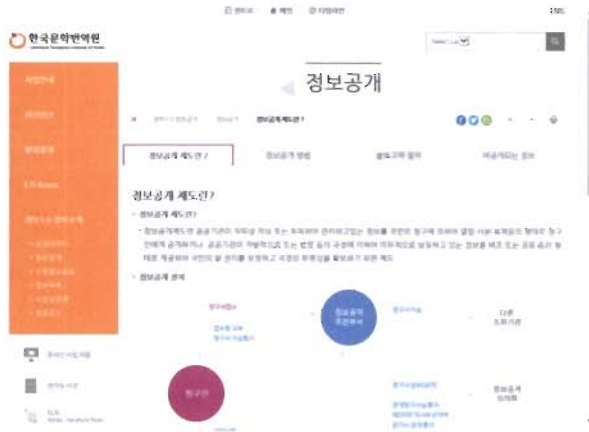

20. 홈 > 정부3.0정보공개 > 사전정보공개 > 전체

<http://www.ltikorea.or.kr/totalpreinfor.do>



21. 홈 > 정부3.0정보공개 > 정보목록

<http://www.ltikorea.or.kr/pubinfofolist.do>



22. 홈 > 정부3.0정보공개 > 경영공시

<http://www.ltikorea.or.kr/disclosureman.do>



[illegible]

# 웹 접근성 품질인증 사용자 심사 보고서 (2차)

사이트명	한국문학번역원	
U R L	<a href="http://www.ltikorea.or.kr">www.ltikorea.or.kr</a>	
일 자	2017.02.07	
구 분	신규심사( O )	갱신심사( )
총 평	<p>과업을 수행하는데 어려움이 없었습니다. 앞으로도 웹접근성에 대한 많은 관심과 지속적인 관리를 부탁드립니다.</p>	

고 유 번 호	심사원(전맹)	심사원(저시력)	심사원(뇌병변)	심사팀장
	UA-001	UA-003	UA-009	UA-001
심사결과 (준수율)	100%	100%	100%	<input checked="" type="checkbox"/> 적 합
				<input type="checkbox"/> 부적합
서 명	(서명)	(서명)	(서명)	(서명)



## 사용자 심사 종합평가 결과

결과 구분	과업 기준	비고
합격(O)	성공(O)	문제없이 수행 가능
	권고(O)	수행 가능하나불편 사항 또는 권고 사항 있음
불합격(X)	실패(X)	오류가 있어 과업 수행이 불가능

- 심사 합격기준: 100% 달성시 합격
- 2가지 화면 낭독기 중 하나 이상 달성시 성공으로 인정
- 사이트마다 특성을 고려하여 과업 설정

▶ 사용자 심사는 100% 달성 시 웹 접근성 품질우수 인증마크를 부여해 드립니다.

태스크	장애유형	수행시간	전 망	
			Sense Reader v 5.9.0.0	Jaws v 15.0
1. 메인 페이지에서 공지사항 더 보기로 이동하여 '한국문학번역원 NCS기반 공개채용(정규직 1인)2016-12-13'의 첨부파일 내용을 확인하세요.		<input checked="" type="checkbox"/> 15분 이내 <input type="checkbox"/> 15분 초과	O	O
2. 홈> 사업안내> 번역지원 사업> 번역지원 공모사업> 사업 소개 페이지에서 대상에 대한 내용을 확인하세요.		<input checked="" type="checkbox"/> 15분 이내 <input type="checkbox"/> 15분 초과	O	O
3. 홈> 사업안내> 해외교류 사업> 문학축제 페이지에서 2015년 사업실적 중 해외 주요 문학축제 한국작가 파견 (8개국 11개 축제 19명)에 대한 내용을 확인하세요.		<input checked="" type="checkbox"/> 15분 이내 <input type="checkbox"/> 15분 초과	O	O
4. 홈> 사업안내> 출판부 사업페이지에서 번역도서교차출간탭을 선택하여 본문에서 '담당자정보'를 확인하세요.		<input checked="" type="checkbox"/> 15분 이내 <input type="checkbox"/> 15분 초과	O	O
5. 홈> 아카이브> 간행물열람> 이북전체 페이지에서 작가소개 자료로 이동하여 공지영에 대한 내용을 확인하세요.		<input checked="" type="checkbox"/> 15분 이내 <input type="checkbox"/> 15분 초과	O	O
6. 홈> 아카이브> 미디어 자료실> 동영상 페이지에서 한국문학번역원 홍보 동영상에 대한 내용을 확인하세요		<input checked="" type="checkbox"/> 15분 이내 <input type="checkbox"/> 15분 초과	O	O
7. 홈> 알림광장> 번역원 주요행사> 국제행사 페이지에서 2016년 독일 보훔대학교 한국문학 번역실습 워크숍 참가'의 상세 페이지 내용을 확인 하세요.		<input checked="" type="checkbox"/> 15분 이내 <input type="checkbox"/> 15분 초과	O	O
8. 홈> 알림광장> 언론에서 본 한국문학 페이지에서 '한국문학번역원, 8일 '한국문학번역상·신인상...'의 상세 페이지 내용을 확인하세요.		<input checked="" type="checkbox"/> 15분 이내 <input type="checkbox"/> 15분 초과	O	O
9. 홈> 알림광장> 채용정보> 인재상 페이지에서 인재상에 대한 내용을 확인하세요.		<input checked="" type="checkbox"/> 15분 이내 <input type="checkbox"/> 15분 초과	O	O
10. 홈> LTI Korea> 기관안내 페이지로 이동하여 설립목적 및 비전 탭으로 이동한 후, '전문 연구 역량 강화'의 내용을 확인하세요.		<input checked="" type="checkbox"/> 15분 이내 <input type="checkbox"/> 15분 초과	O	O
11. 홈> 정부3.0 정보공개> 사업실명제 페이지에서 '2017년도 사업실명제 대상사업 선정 현황'의 첫번째 첨부파일을 확인하세요.		<input checked="" type="checkbox"/> 15분 이내 <input type="checkbox"/> 15분 초과	O	O
준 수 율		적합	100%	100%

## 사용자 심사 종합평가 결과

결과 구분	과업 기준	비고
합격(O)	성공(O)	문제없이 수행 가능
	권고(O)	수행 가능하나불편 사항 또는 권고 사항 있음
불합격(X)	실패(X)	오류가 있어 과업 수행이 불가능

- 심사 합격기준: 100% 달성시 합격
- 사이트마다 특성을 고려하여 과업 설정

▶ 사용자 심사는 100% 달성 시 웹 접근성 품질우수 인증마크를 부여해 드립니다.

태스크	장애유형	수행시간	저시력
1. 메인 페이지에서 공지사항 더 보기로 이동하여 '한국문학번역원 NCS기반 공개채용(정규직 1인)2016-12-13' 의 첨부파일 내용을 확인하세요.		<input checked="" type="checkbox"/> 15분 이내 <input type="checkbox"/> 15분 초과	○
2. 홈> 사업안내> 번역지원 사업> 번역지원 공모사업> 사업 소개 페이지에서 대상에 대한 내용을 확인하세요.		<input checked="" type="checkbox"/> 15분 이내 <input type="checkbox"/> 15분 초과	○
3. 홈> 사업안내> 해외교류 사업> 문학축제 페이지에서 2015년 사업실적 중 해외 주요 문학축제 한국작가 파견 (8개국 11개 축제 19명)에 대한 내용을 확인하세요.		<input checked="" type="checkbox"/> 15분 이내 <input type="checkbox"/> 15분 초과	○
4. 홈> 사업안내> 출판부 사업페이지에서 번역도서교차출간탭을 선택하여 본문에서 '담당자정보'를 확인하세요.		<input checked="" type="checkbox"/> 15분 이내 <input type="checkbox"/> 15분 초과	○
5. 홈> 아카이브> 간행물열람> 이북전체 페이지에서 작가소개 자료로 이동하여 공지영에 대한 내용을 확인하세요.		<input checked="" type="checkbox"/> 15분 이내 <input type="checkbox"/> 15분 초과	○
6. 홈> 아카이브> 미디어 자료실> 동영상 페이지에서 한국문학번역원 홍보 동영상에 대한 내용을 확인하세요.		<input checked="" type="checkbox"/> 15분 이내 <input type="checkbox"/> 15분 초과	○
7. 홈> 알림광장> 번역원 주요행사> 국제행사 페이지에서 2016년 독일 보훔대학교 한국문학 번역실습 워크숍 참가'의 상세 페이지 내용을 확인 하세요.		<input checked="" type="checkbox"/> 15분 이내 <input type="checkbox"/> 15분 초과	○
8. 홈> 알림광장> 언론에서 본 한국문학 페이지에서 '한국문학번역원, 8일 '한국문학번역상·신인상...'의 상세 페이지 내용을 확인하세요.		<input checked="" type="checkbox"/> 15분 이내 <input type="checkbox"/> 15분 초과	○
9. 홈> 알림광장> 채용정보> 인재상 페이지에서 인재상에 대한 내용을 확인하세요.		<input checked="" type="checkbox"/> 15분 이내 <input type="checkbox"/> 15분 초과	○
10. 홈> LTI Korea> 기관안내 페이지로 이동하여 설립목적 및 비전 탭으로 이동한 후, '전문 연구 역량 강화'의 내용을 확인하세요.		<input checked="" type="checkbox"/> 15분 이내 <input type="checkbox"/> 15분 초과	○
11. 홈> 정부3.0 정보공개> 사업실명제 페이지에서 '2017년도 사업실명제 대상사업 선정 현황'의 첫번째 첨부파일을 확인하세요.		<input checked="" type="checkbox"/> 15분 이내 <input type="checkbox"/> 15분 초과	○
준 수 율		적합	100%

## 사용자 심사 종합평가 결과

결과 구분	과업 기준	비고
합격(O)	성공(O)	문제없이 수행 가능
	권고(O)	수행 가능하나불편 사항 또는 권고 사항 있음
불합격(X)	실패(X)	오류가 있어 과업 수행이 불가능

- 심사 합격기준: 100% 달성시 합격
- 사이트마다 특성을 고려하여 과업 설정

▶ 사용자 심사는 100% 달성 시 웹 접근성 품질우수 인증마크를 부여해 드립니다.

태스크	장애유형	수행시간	상지지체 or 뇌병변
1. 메인 페이지에서 공지사항 더 보기로 이동하여 '한국문학번역원 NCS기반 공개채용(정규직 1인)2016-12-13'의 첨부파일 내용을 확인하세요.		<input checked="" type="checkbox"/> 15분이내 <input type="checkbox"/> 15분초과	O
2. 홈> 사업안내> 번역지원 사업> 번역지원 공모사업> 사업 소개 페이지에서 대상에 대한 내용을 확인하세요.		<input checked="" type="checkbox"/> 15분이내 <input type="checkbox"/> 15분초과	O
3. 홈> 사업안내> 해외교류 사업> 문학축제 페이지에서 2015년 사업실적 중 해외 주요 문학축제 한국작가 파견 (8개국 11개 축제 19명)에 대한 내용을 확인하세요.		<input checked="" type="checkbox"/> 15분이내 <input type="checkbox"/> 15분초과	O
4. 홈> 사업안내> 출판부 사업페이지에서 번역도서 교차출간 탭을 선택하여 본문에서 '담당자정보'를 확인하세요.		<input checked="" type="checkbox"/> 15분이내 <input type="checkbox"/> 15분초과	O
5. 홈> 아카이브> 간행물열람> 이북전체 페이지에서 작가소개 자료로 이동하여 공지영에 대한 내용을 확인하세요.		<input checked="" type="checkbox"/> 15분이내 <input type="checkbox"/> 15분초과	O
6. 홈> 아카이브> 미디어 자료실> 동영상 페이지에서 한국문학번역원 홍보 동영상에 대한 내용을 확인하세요		<input checked="" type="checkbox"/> 15분이내 <input type="checkbox"/> 15분초과	O
7. 홈> 알림광장> 번역원 주요행사> 국제행사 페이지에서 2016년 독일 보훔대학교 한국문학 번역실습 워크숍 참가'의 상세 페이지 내용을 확인 하세요.		<input checked="" type="checkbox"/> 15분이내 <input type="checkbox"/> 15분초과	O
8. 홈> 알림광장> 언론에서 본 한국문학 페이지에서 '한국문학번역원, 8일 '한국문학번역상·신인상...'의 상세 페이지 내용을 확인하세요.		<input checked="" type="checkbox"/> 15분이내 <input type="checkbox"/> 15분초과	O
9. 홈> 알림광장> 채용정보> 인재상 페이지에서 인재상에 대한 내용을 확인하세요.		<input checked="" type="checkbox"/> 15분이내 <input type="checkbox"/> 15분초과	O
10. 홈> LTI Korea> 기관안내 페이지로 이동하여 설립목적 및 비전 탭으로 이동한 후, '전문 연구 역량 강화'의 내용을 확인하세요.		<input checked="" type="checkbox"/> 15분이내 <input type="checkbox"/> 15분초과	O
11. 홈> 정부3.0 정보공개> 사업실명제 페이지에서 '2017년도 사업실명제 대상사업 선정 현황'의 첫번째 첨부파일을 확인하세요.		<input checked="" type="checkbox"/> 15분이내 <input type="checkbox"/> 15분초과	O
준 수 율		적합	100%